Hallo, herzlich willkommen im

MAKK

... , dem Museum für Angewandte Kunst Köln.

Hier gibt es Stühle und Vasen, Regale und Radios, einen „Schneewittchen-Sarg“ und eine Kaktus-Garderobe. In unserer Designausstellung sind **über 500 Dinge** zu entdecken – Design und auch Kunst.

Unser **Kinderaudioguide** begleitet dich dabei. Die **kostenlose App „Freshmuseum“** kannst du über Google Play oder den App Store herunterladen. Oder du besuchst unsere **Kinderwebseite „superMAKKx“**. Hier findest du **Informationen** zu Objekten, ein **Hörspiel** und viele **Tipps**, um selbst aktiv und kreativ zu werden. Die Nummern zeigen dir, welche Datei du im Audioguide anwählen kannst.

Viel Spaß beim Rätseln wünscht dir das gesamte Museumsteam!
Wenn du das **Lösungswort** gefunden hast, bekommst du an der Kasse etwas aus unserer **Schatzkiste**.

Untergeschoss

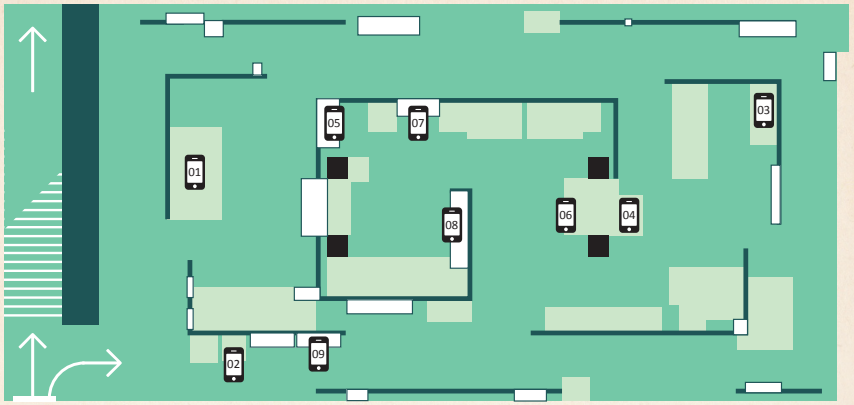

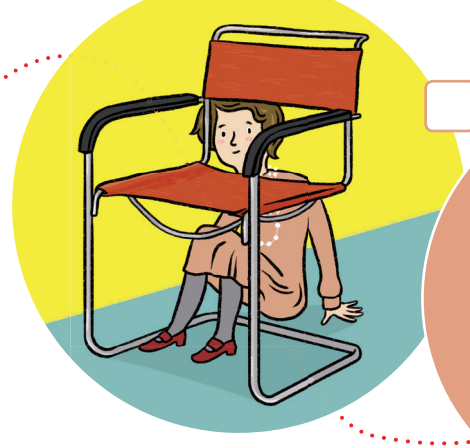

5

3

Schwingen statt Lenken

Was hat Marcel Breuer inspiriert, ein neues Material zum Bau von Möbeln zu verwenden?

6

Wohltuende Wellen

Wie hat es Alvar Aalto geschafft, Holz zu biegen? Mit...

4

7

Der windschnittige Helfer

Wie nennt man die besondere Form dieses Staubsaugers von James Murray Spangler, die in den 1930er Jahren Trend wurde?

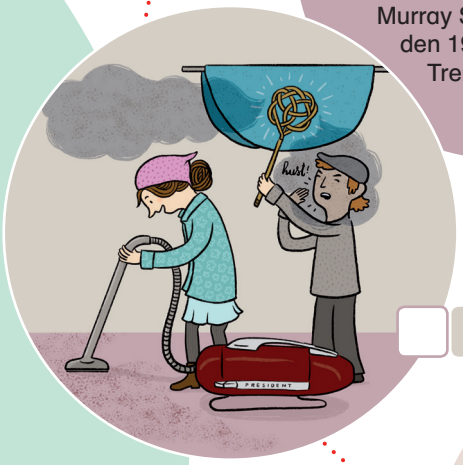

8

9

Die hörbare Flagge

Bei diesem Radio von Norman Bel Geddes kannst du die Sterne und Streifen der amerikanischen Flagge entdecken. Wie heißt das Radio?

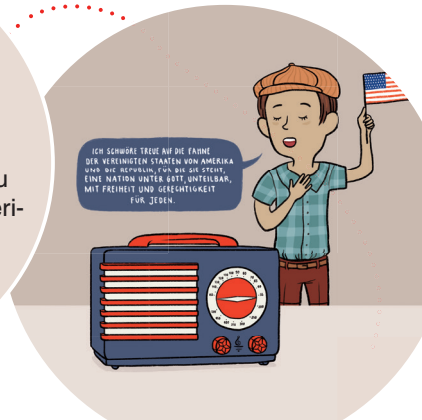

9

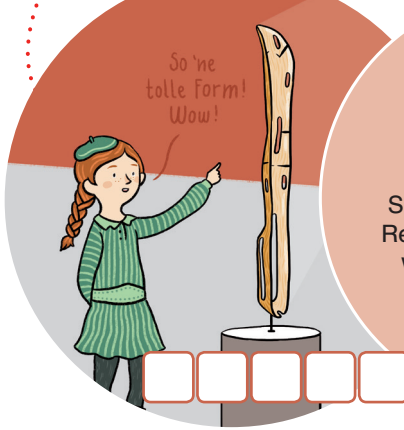

11

Formschön helfen

Baguetteschale oder Skulptur, Snowboard oder Regenrinne? Finde heraus, wozu man dieses Stück von Charles und Ray Eames brauchte! Als...

7

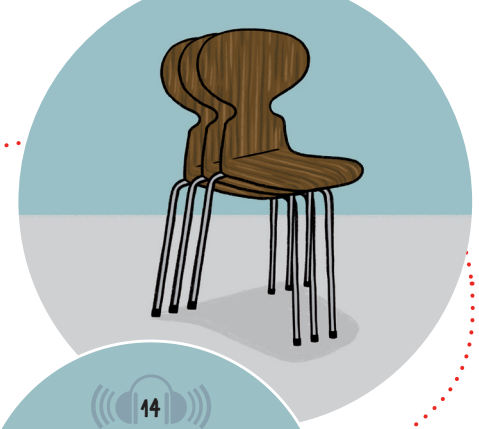

14

Knubbelpo auf dünnen Beinen

Nach welchem Tier ist dieser Stuhl von Arne Jacobsen benannt – finde heraus warum!

10

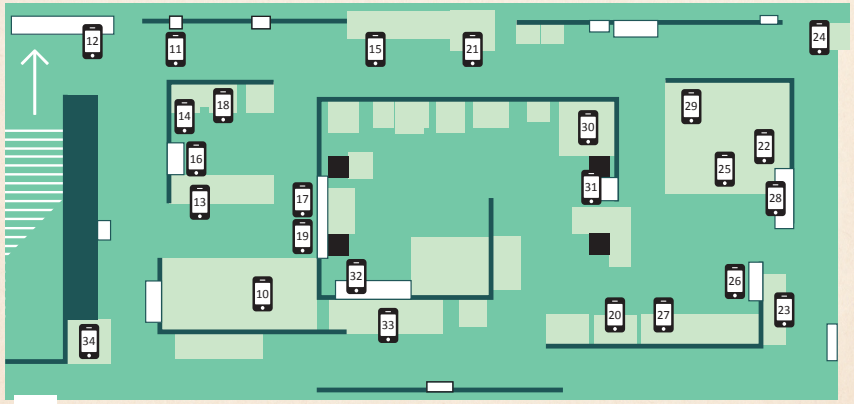

Obergeschoss

31

Ein tierisch guter Wasserkessel

Wenn das Wasser kocht und der Tee aufgegossen werden kann, wird's laut: Schau genau hin, wer hier so laut auf Michael Graves Kessel tönt.

3

29

Zimmerpflanze XXL

Riesig und breitschultrig steht der Kaktus von Gudio Drocco und Franco Mello im Raum – in grellem Grün ist er kaum zu übersehen. Zu welchem Zweck ist er gedacht?

2

22

Mobil und hell

Die flexible Lampe von Achille Castiglioni braucht einen sehr schweren Fuß, der ihr den nötigen Halt gibt. Aus welchem Material ist er gefertigt?

1

33

Gefundene Form

Was inspirierte die Designerin Amanda Levete zu der besonderen Form der Bank?

6

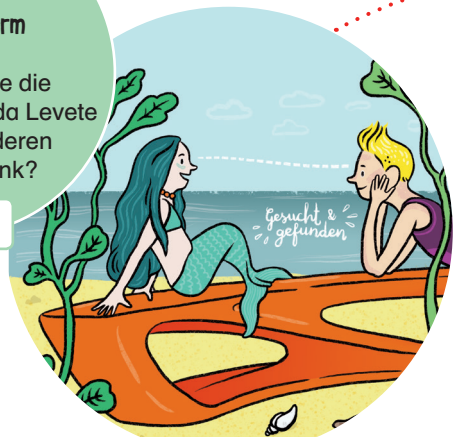

Lösungswort

Wenn du alle Buchstaben eingesammelt hast, erfährst du, was unser kreativer Engel im Innenhof in der Hand hält.

1	2	3	4	5	6	7	8	9	10

Illustration: © buergie.de

OVERSTOLZEN GESELLSCHAFT

makk Museum für Angewandte Kunst Köln

Wir machen Programm **Museumsdienst Köln**

Ein Museum der Stadt Köln

museenkoeln.de
makk.de